FREIBURGER LEICHTATHLETIKMEISTERSCHAFTEN 2021
CHAMPIONNATS FRIBOURGEOIS D'ATHLETISME INDIVIDUEL 2021

HORAIRE définitif, 13 juin / ZEITPLAN 13. Juni, Stade de Bouleyres - Bulle

13.06.2021	MAN	U20 M	U18 M	U16 M	WOM	U20 W	U18 W	U16 W
09:10	***période 1 3 secteurs de compétitions***	hauteur 1	hauteur 1					*80m V*
09:20		disque 1,75kg	disque 1,5kg	hauteur 2		100m	100m	
09:40		100m	100m	disque 1kg				
10:00				*80m V*				
10:15						disque 1kg	disque 1kg	
10:20						hauteur 1	hauteur 1	80mH 76,2cm
10:40							100mH 76,2cm	hauteur 2
10:45						100mH 84cm		disque 750gr
10:50				100mH 84cm				
11:00			110mH 91,4cm					
11:10		110mH 99,1cm						
11:15								**80m F**
11:20				**80m F**				
11:35	***période 2 4 secteurs de compétitions***	800m	800m	javelot 600gr				poids 3kg
11:50				longueur 2		800m	800m	longueur 1
12:10		javelot 800gr	javelot 700gr			poids 4kg	poids 3kg	
12:15		400m	400m					
12:30				poids 4kg		400m	400M	javelot 400gr
12:35		longueur 2	longueur 2			longueur 1	longueur 1	
12:45				1000m				
13:00		poids 6kg	poids 5kg			javelot 600gr	javelot 500gr	1000m
13:45	100m							***période 3 3 secteurs de compétitions***
13:50	disque 2kg				disque 1kg			
14:15					100m			
14:20	hauteur 1				hauteur 1			
14:40	110mH 106,7cm							
14:50					100mH 84cm			
15:00					longueur 1			***période 4 4 secteurs de compétitions***
15:10	javelot 800gr				javelot 600gr			
15:15	800m				800m			
15:40	400m							
15:45					400m			
16:00	longueur 1							
16:10	poids 7,26kg				poids 4kg			

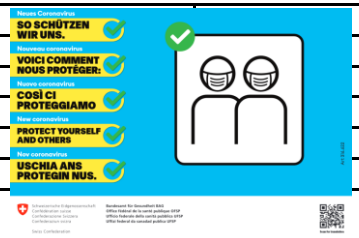

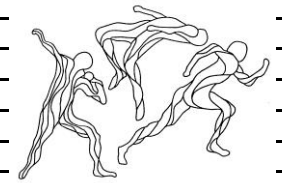

OAG / FrB / 11 juin 2021